

宮城県医師国民健康保険組合提携

# 一般財団法人 宮城県予防医学協会 健診センター

## 【 ご 案 内 】

今年度も当健診センターにて「宮城県医師国民健康保険組合」の各種健康診断をご受診いただけます。例年同様に、人間ドックや健康診断を助成金内でご受診が可能となっておりますので、この機会に是非ご利用ください。

### ▼ 受診可能なコースと料金は下記の通りです ▼

- 【人間ドック】 ・通年 30,352円（税込） ★対象年齢の方のみ自己負担金なし  
◎ 上部内視鏡をご選択いただいた場合、**5,500円（税込）**の追加料金を頂戴いたします。  
【平日および限定土曜日実施】
- ◎ 人間ドックを受診のお客様に限り次のサービスが適用となります。★食事券付き（1,000円分）  
・**駐車券900円分サービス** <<提携駐車場 あり【3か所】 ★裏面地図参照>>
- 【一般健康診断】 ・通年 10,186円（税込） ★自己負担金なし（**駐車券300円分サービス**）
- 【特定健康診査】 ・通年 7,130円（税込） ★自己負担金なし（**駐車券300円分サービス**）

### 人間ドック検査項目

項目	検査内容	
診察・指導	問診・視診・触診・指導 保健師による生活指導・栄養士による食事指導を含む	
血圧測定	安静時血圧	
身体計測	身長・体重・肥満度・標準体重・体脂肪率・BMI・腹囲	
視力検査	裸眼視力・矯正視力	
尿検査	蛋白・糖・潜血・加βリノゲッ・比重・沈渣	
大腸がん検査	免疫学的便潜血反応（2日法）	
血液検査	血液学的検査	赤血球数・白血球数・色素量・血球容積・血小板数
	血清学的検査	HBs抗原（CLEIA法）・HCV抗体（CLEIA法） CRP・RF・ASO
	脂質検査	T-cho・HDL-cho・LDL-cho・TG・Non-HDL-cho
	腎機能検査	尿素窒素・クレアチニン・血清尿酸・e-GFR
	肝機能検査	総ビリルビン・AST・ALT・LDH・ALP・γ-GTP・総蛋白 γ-GT・アラニン
	膵機能検査	血清アミラーゼ
	糖尿病検査	空腹時血糖・HbA1c
心電図検査	標準12誘導	
胸部X線検査	デジタル撮影	
肺機能検査	%肺活量・努力性肺活量・1秒率・換気分類 （肺気量分画・強制呼出曲線・70-A曲線）	
上部消化管X線検査	直接撮影：食道・胃・十二指腸球部	
腹部超音波検査	腹部超音波検査法による断層撮影（胆嚢・肝臓・膵臓・腎臓・膀胱・脾臓）	
眼底検査	無散瞳カメラによる両眼撮影	
眼圧検査	両眼測定	
聴力検査	1,000Hz/4,000Hz	

### オプション検査項目

※自己負担（助成金対象外）

当日のお申し込みが可能な項目	料金 （税込）	
骨粗鬆症検査（超音波）	1,650円	
眼圧検査（両眼）	880円	
血液検査	ABC検診	4,400円
	腫瘍マーカー（以下の3種セット） AFP・CEA・CA19-9	5,236円
	甲状腺機能検査（FT3・FT4・TSH）	4,092円
	PSA検査（男性のみ）	1,760円
	CA125検査（女性のみ）	2,090円
	View7マルチ検査（花粉・肉芽・ストなど）	11,000円
ロックスインデックス	13,200円	

事前のご予約が必要な項目 （健診日1週間前までお申込みください）	料金 （税込）	
喀痰細胞診検査	3,080円	
腹部超音波検査	5,500円	
婦人科検診	乳がん検診（乳腺超音波検査）	3,300円
	乳がん検診（マンモグラフィ1方向）	5,500円
	乳がん検診（マンモグラフィ2方向）	7,700円
子宮がん検診	（内診・頸部細胞診）	4,400円
	（経膈超音波を追加の場合）	3,300円
C T	低線量肺がん検査	※11,000円
	ファットスキャン（内臓脂肪測定）	※3,850円
M R	脳MR②（MRI+MRA）	※22,000円
	脳MR③（MRI+MRA+頸部MRA）	27,500円

※は人間ドックお申し込みの方に限り、割引があります。

一般健康診断と特定健康診査の詳細な項目、及び健診センター周辺の地図につきましては裏面をご覧ください。

### 《ご予約・お問い合わせ》

〒980-0011

青葉区上杉1-6-6 イースタンビル 5F



【TEL】0570-0109-55 【FAX】022-262-6686

## 一般健康診断

項目	検査内容	
診察・指導	問診・視診・触診	
血圧測定	安静時血圧	
身体計測	身長・体重・標準体重・BMI・腹囲	
視力検査	裸眼視力・矯正視力	
尿検査	蛋白・糖・潜血・ウレ・リノゲン	
血液検査	貧血検査	赤血球数・白血球数・血色素量・血球容積
	脂質検査	T-cho・HDL-cho・LDL-cho・TG
	腎機能検査	尿素窒素・クレアチン・血清尿酸
	肝機能検査	AST・ALT・LDH・ALP・γ-GTP・総蛋白 アルブミン
	膵機能検査	血清アミラーゼ
	糖尿病検査	空腹時血糖・HbA1c
	免疫学	HBs抗原・HCV抗体
心電図検査	標準12誘導	
胸部X線検査	デジタリ撮影	
聴力検査	1,000Hz/4,000Hz	

## 特定健康診査

項目	検査内容	
診察・指導	問診・視診・触診	
血圧測定	安静時血圧	
身体計測	身長・体重・標準体重・BMI・腹囲	
視力検査	裸眼視力・矯正視力	
尿検査	蛋白・糖・潜血	
血液検査	脂質検査	HDL-cho・LDL-cho・TG
	肝機能検査	AST・ALT・γ-GTP
	糖尿病検査	空腹時血糖・HbA1c

## 健診センター案内図

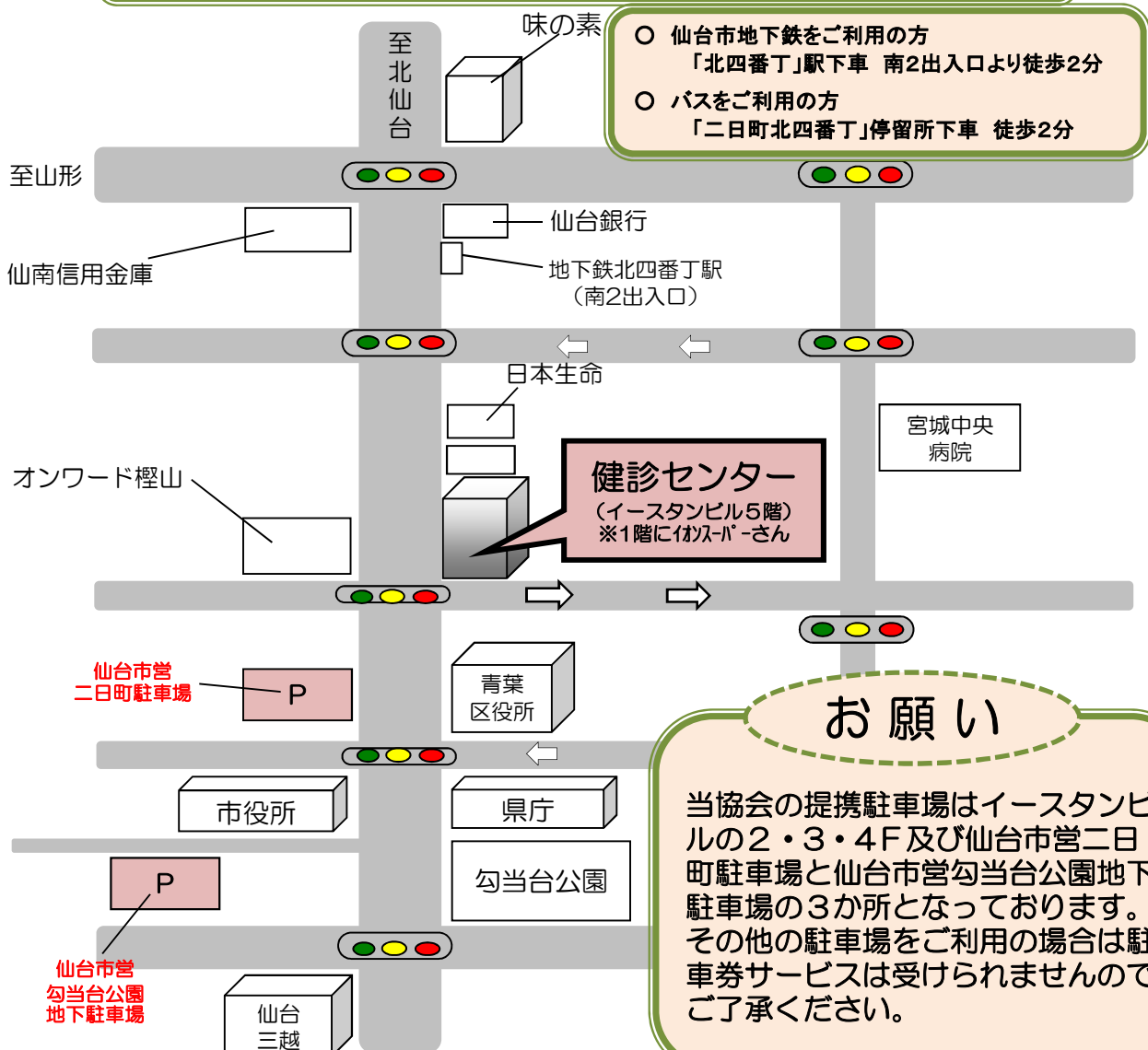

# 宮城県医師国民健康保険組合ご加入の皆様へ

2023  
年度版

## レディースフロア・脳ドック施設完備

女性専用フロアをご用意しており、清潔感のある空間でリラックスして健診を受けられます。

### お食事券付

「人間ドック」をご受診いただいたお客様には、仙台三越様など近隣店舗で使えるお食事券をご用意しております。



「脳ドック」高性能MRI装置完備

お手元の『**受診券**』が必要です。

「自己負担金」

### 人間ドック

医師国保組合被保険者料金30,352円【税込】

「節目年齢」※対象者の方

75歳以上(第1種組合員B)の方

0円

上記年齢  
以外の方

20,166円

### 一般健診

医師国保組合被保険者料金10,186円【税込】

18歳以上の  
被保険者の方

0円

※「節目年齢」: 2023年4月1日～2024年3月31日までに40・45・50・55・60・65・70歳になる方

※40歳未満の方は資格取得後6ヶ月以上経過していることが条件です。

※項目の詳細につきましては、裏面をご覧ください。

※上記のほか、「特定健康診査」をお受けいただけます。



#### 特徴

- 最新の検査機器で検査
- 充実した検査項目で対応
- 受診後、約3週間で結果をご報告
- オプション各種検査有り
- 健診後の二次検査の内容も充実

#### アクセス

- 契約駐車場①「J・Pパーキング」
- 契約駐車場②「千松島パーキング」  
(※駐車券を受付へご提示ください)
- 地下鉄「勾当台公園」駅 徒歩1分
- バス停「商工会議所前」 徒歩3分
- バス停「定禅寺通市役所前」 徒歩3分
- タクシー「JR仙台」駅より 10分



一般財団法人 杜の都産業保健会

一番町健診クリニック

ICHIBANCHO MEDICAL CHECKUP CLINIC

TEL: 022-217-6678

FAX: 022-217-6568

〒980-0811 仙台市青葉区一番町4-9-18 TICビル 男性フロア5階、女性フロア4階

受付時間 月～金 9:00～16:30

## ○検査内容

検査種別	検査項目	人間ドック	一般健診	
問診・診察	聴診・視触診・問診	○	○	
身体計測	身長・体重・標準体重・肥満度・BMI・腹囲	○	○	
視力検査	裸眼視力・矯正視力	○	○	
血圧測定	最高/最低	○	○	
聴力検査	1000Hz/4000Hz(左右オージオ)	○	○	
尿検査	糖・蛋白・潜血・ウロビリノーゲン	○	○	
	PH・尿沈査・比重	○	-	
血液検査	赤血球数・白血球数・血色素量・血球容積	○	○	
	血小板数・血液像	○	-	
便検査	2日法	○	-	
梅毒	TPLA・RPR	○	-	
	AST(GOT)・ALT(GPT)・γ-GT(γ-GTP)	○	○	
肝機能検査	ALP・LDH・総ビリルビン・総蛋白・コリンエステラーゼ・アルブミン	○	-	
	血清鉄	○	-	
肝炎ウイルス検査	HBs抗原(CLIA法:定性)・HCV抗体(CLIA法:定量)	○	○	
	HBs抗体(CLIA法:定性)	○	-	
腎機能検査	クレアチニン・血清尿酸・尿素窒素	○	-	
脂質検査	総コレステロール・中性脂肪・LDLコレステロール HDLコレステロール・non-HDLコレステロール	○	○	
糖尿病検査	空腹時血糖・HbA1c・随時血糖	○	○	
膵機能検査	血清アミラーゼ	○	-	
蛋白分画検査	蛋白分画	○	-	
血液型	ABO・Rh(初回のみ)	○	-	
炎症反応	CRP	○	-	
胸部X線検査	デジタル撮影1方向(大角正面1枚)	-	○	
	デジタル撮影2方向(大角正面1枚・側面1枚)	○	-	
肺機能検査	%肺活量・努力性肺活量・1秒率・%1秒量	○	-	
胃部X線検査	デジタル撮影{バリウム検査(食道・胃・十二指腸)or※胃カメラ}	○	-	
心電図検査	安静時12誘導	○	○	
眼底検査	無散瞳カメラによる両眼撮影	○	-	
眼圧検査	両眼	○	-	
腹部超音波	肝臓・胆嚢・腎臓・膵臓・脾臓	○	-	
医師国保組合員様料金		30,352円(税込)	10,186円(税込)	
自己負担金 (窓口会計)	2023年4月1日～2024年3月31日までに40・45・50・55・60・65・70歳になる方(節目年齢)75歳以上(第一種組合員B)の方	医師国保 全額負担	0円	0円
	18歳以上の被保険者の方(上記年齢以外)	医師国保 10,186円負担	20,166円(税込)	0円

※40歳未満の方は資格取得後6ヶ月以上経過していることが条件です。

※「胃カメラ」ご希望の場合は、上記自己負担金(窓口会計)に「5,500円(税込)」プラスになります。

## ○オプション検査

オプション検査名	内容	料金(税込)
脳検診スタンダード	脳MRI、脳MRA	¥25,300
脳検診Plus(プラス)	脳検診スタンダード+頸部MRA	¥29,700
脳検診スペシャル	脳検診Plus(プラス)+Lox-index	¥35,750
肺がん検査	マルチスライスX線CT	¥12,100
	喀痰細胞診3日法	¥2,750
骨密度検査	超音波骨密度測定検査	¥2,750
子宮がん検査	内診+子宮頸部細胞診(医師採取)	¥6,050
	内診+子宮頸部細胞診(医師採取)+経膈エコー検査	¥9,350
乳がん検査(40歳以上の方)	マンモグラフィー2方向+視触診	¥6,380
乳がん検査(39歳以下の方)	超音波検査+視触診	¥6,380
腫瘍マーカー5種セット(男性)	CEA・CYFRA・CA19-9・AFP・PSA	¥9,900
腫瘍マーカー5種セット(女性)	CEA・CYFRA・CA19-9・AFP・CA125	¥9,900
腫瘍マーカー3種セット	CEA・AFP・CA19-9	¥7,150

※「オプション検査」につきましては、自己負担(窓口会計)になります。

※オプション検査は上記以外にも豊富に取り揃えております。詳しくはお問い合わせ下さい。

宮城県医師国保加入者様

# 人間ドック・健康診断のご案内

## 医療機関について



# SENDAI MEDICAL CLINIC

所在地  
〒980-0811  
宮城県仙台市青葉区一番町1-9-1  
仙台トラストタワー4F

TEL  
**022-221-0066**  
(TEL受付時間 8:30~16:00)

FAX  
022-221-0020

※日曜・祝日休診（土曜不定休）



快適で心地よいひとときになるよう  
～スタッフ一同おもてなしの心で～

男女別フロアで快適な受診空間  
女性フロアは医師をはじめ女性スタッフが対応  
待ち時間が少なくスピーディ  
プライバシーに配慮された個別の検査室

コース内容・料金については裏面をご確認ください

# 受診コース

医師国民健康保険組合に加入されている方は、以下の自己負担額で受診いただけます。

<節目年齢に該当する方> 2024年3月末までに**40・45・50・55・60・65・70歳**になる方および**75歳以上**の方

## 1. 日帰り人間ドック

通常料金 45,100円

節目年齢の方の自己負担額(税込)

14,748 円

節目年齢以外の方の自己負担額(税込)

34,914 円

問診  
胸部X線検査  
胃部X線検査  
血液検査  
・貧血 ・肝機能  
・肝炎(B型、C型)  
・脂質 ・腎機能  
・尿酸 ・免疫  
・糖代謝  
尿検査  
便潜血検査  
医師診察

問診  
血圧測定  
身体計測  
視力検査  
聴力検査  
眼底検査  
眼圧検査  
心電図検査  
腹部超音波検査  
肺機能検査  
血圧脈波検査

## 2. 簡易人間ドック

通常料金 30,352円

節目年齢の方の自己負担額(税込)

0 円

節目年齢以外の方の自己負担額(税込)

20,166 円

問診  
血圧測定  
身体計測  
視力検査  
聴力検査  
眼底検査  
心電図検査  
腹部超音波検査  
胸部X線検査  
胃部X線検査

血液検査  
・貧血  
・肝機能  
・肝炎(B型、C型)  
・脂質  
・腎機能  
・糖代謝  
尿検査  
便潜血検査  
医師診察

## 3. 一般健診

通常料金 10,186円

節目年齢の方の自己負担額(税込)

0 円

節目年齢以外の方の自己負担額(税込)

0 円

問診  
血圧測定  
身体計測  
視力検査  
聴力検査  
心電図検査  
胸部X線検査  
血液検査

血液検査  
・貧血  
・肝機能  
・肝炎(B型、C型)  
・糖代謝  
医師診察

# オプション検査

検査名	料金(税込)
頭部MRI・MRA/頸部MRA	33,000 円(当院通常料金 36,300円)
胸部CT.....2023年度のみ特別価格でご案内	6,600 円(当院通常料金 13,200円)
前立腺腫瘍マーカー検査(PSA)	2,750 円
乳房検査	マンモグラフィー 1方向 6,050 円 / 2方向 8,250 円 乳房超音波 3,960 円
子宮検査	子宮頸部細胞診 4,620 円 経膈超音波検査 3,960 円 HPV検査 ※子宮細胞診検査と同時受診 4,400 円
LOX-index(ロックスインデックス) ※血液検査+面談 動脈硬化の原因物質を測定し、脳梗塞・心筋梗塞の将来発症リスクを予測する検査です。	16,500 円
大腸CT検査 大腸を炭酸ガスで拡張させCT撮影を行う検査です。 ◆検査の事前説明があります。受診日の2~7日前を目安に一度ご来院いただきます。	28,600 円 ※検査食代を含みます
上腹部MRI・MRCP検査 自覚症状がなくわかりにくい病気である膵臓疾患の発見に有用な検査です。 ◆腹部超音波検査の同時実施が必須となります。 受診コースに腹部超音波が含まれない場合、併せて追加をさせていただきます。	27,500 円 ※腹部超音波追加の場合 33,000円

上記以外にも多数のオプション検査をご用意しております(詳細はお問合せください)

# がんは「早期発見」が 何よりも大切です

全コース  
医師の画像  
説明付

専門医によ  
る精度の高  
い読影

ほぼ全身の  
がんを総合  
的に診断

消費税込

検診コース		プレミアムコース	スタンダード +脳コース	スタンダードコース
		がん、脳など全身をくまなく調べる充実した総合検診コースです。	スタンダードコースに、脳検査(MRI・MRA)をプラスした、ほぼ全身を検査するコースです。	PET/CT検査を中心とした総合的ながん検診コースです。
検査時間		約4時間30分	約4時間30分	約4時間30分
通常料金		220,000円	198,000円	170,500円
医師国保加入者様割引料金		187,000円	168,300円	144,925円
節目該当の方/助成金30,352円		<b>156,648円</b>	<b>137,948円</b>	<b>114,573円</b>
節目以外の方/助成金10,186円		<b>176,814円</b>	<b>158,114円</b>	<b>134,739円</b>
面談・結果説明		●	●	●
PET/CT	全身	●	●	●
脳PET (早期認知症検査)		OP 33,000円	OP 33,000円	—
MR	頭部 (MRI・MRA)	●	●	—
	腹部・骨盤部	●	●	●
CT	全身/肺	●	●	●
	メタボリックシンドローム	●	OP 8,800円	OP 8,800円
超音波	頸部・腹部	●	●	●
	乳腺 (女性)	●	●	●
胃内視鏡検査 (※)		OP 16,500円	OP 16,500円	OP 16,500円
血液検査	一般検査	●	●	●
	胃がんリスク検査 (ピロリ抗体+ペプシノーゲン)	●	●	●
	腫瘍マーカー6種 (AFP、PSA、PSA F/T比(男性)、 CEA、CA125(女性)、CA19-9、 ProGRP、可溶性IL-IIレセプター)	●	●	●
	追加腫瘍マーカー5種 (SCC抗原、SLX、NCC-ST-439、 PIVKA-II、抗p53抗体)	●	OP 11,000円	OP 11,000円
	膠原病・リウマチ検査	●	OP 5,500円	OP 5,500円
便検査・尿検査・尿細胞診		●	●	●
喀痰細胞診		●	—	—
骨密度 (DXA法)		OP 5,500円	OP 5,500円	OP 5,500円
HPV検査 (女性)		OP 6,600円	OP 6,600円	OP 6,600円
身長・体重・腹囲・血圧		●	●	●
視力・聴力		●	●	●
眼底・眼圧		●	—	—
心電図		●	●	●
血圧脈波 (血管年齢)		●	OP 4,400円	OP 4,400円
備考		(※)PET検診とは別日に、提携施設にて検査をいたします。 ○ご予約に合わせてFDG (PET用薬剤) を製剤いたしますのでキャンセルはご容赦ください。 <その他のオプション検査> ◆アレルギー5種 8,800円 ◆アレルギー36種 22,000円 ◆心不全検査 3,300円 ◆インスリン抵抗性検査 3,300円 ◆微量ミネラル検査 5,500円		

受診  
施設

星陵クリニックグループ  
厚生仙台クリニック  
〒981-0933 仙台市柏木1丁目5-45  
休診:日曜日・祝日

PET 検診に関するお問い合わせ

TEL 0120-501-799 月～土曜日 9:00～17:00

お申込みは健保組合様へお願い致します。

# 病気を防ぎ、元気で働き続けるために 人間ドック・人間ドック+脳ドック

消費税込

<b>人間ドック</b> 30,352 円 (通常 39,600 円)
生活習慣病やその予備軍などを発見し、総合的に評価します。
<b>節目該当の方/助成金 30,352 円 0 円</b>
<b>節目以外の方/助成金 10,186 円 20,166 円</b>
身体測定、血圧測定、問診、診察、
血液検査、心電図検査、尿検査、便検査
視力検査・聴力検査、眼底・眼圧検査
腹部超音波検査、胸部 X 線撮影、胃透視撮影

<b>人間ドック+脳ドック</b> 62,100 円 (通常 67,100 円)
人間ドックに脳ドック学会認定の脳ドックを組み合わせたコースです。
<b>節目該当の方/助成金 30,352 円 31,748 円</b>
<b>節目以外の方/助成金 10,186 円 51,914 円</b>
人間ドックに以下の項目を追加↓
頭部MRI・MRA 検査、医師によるMR結果説明
頸動脈エコー、認知機能検査 (iPad 版)

※胃透視検査を胃内視鏡検査へ変更 **6,600 円** ※一般健診 10,186 円 (窓口負担なし) も行なっております。  
※多数のオプション検査をご用意しております。詳しくは当院ホームページをご覧ください。

## 宮城県医師国民健康保険組合 加入者様専用申込書

厚生仙台クリニック行き TEL 0120-501-087

医療機関名					電話		
所在地	〒						
フリガナ						性別	
氏名						男 ・ 女	
生年月日	大正 ・ 昭和 ・ 平成		年	月	日		
自宅住所	〒				日中 電話番号		
受診希望日時	(第一希望)	月	日	<input type="checkbox"/> AM	<input type="checkbox"/> PM	PETがん 検診のみ	
	(第二希望)	月	日	<input type="checkbox"/> AM	<input type="checkbox"/> PM	PETがん 検診のみ	
PETがん検診	<input type="checkbox"/> プレミアム <input type="checkbox"/> スタンダード+脳 <input type="checkbox"/> スタンダード						
PETがん検診 オプション検査	<input type="checkbox"/> 脳PET(早期認知症を発見するための検査) <input type="checkbox"/> メタボリックシンドローム <input type="checkbox"/> 追加腫瘍マーカー5種 <input type="checkbox"/> 膠原病・リウマチ検査 <input type="checkbox"/> 血圧脈波 <input type="checkbox"/> アレルギー5種 <input type="checkbox"/> アレルギー36種 <input type="checkbox"/> HPV検査(女性) <input type="checkbox"/> 心不全検査 <input type="checkbox"/> 骨密度 <input type="checkbox"/> インスリン抵抗性検査 <input type="checkbox"/> 胃内視鏡検査 <input type="checkbox"/> その他( ) 別日に提携施設で検査いたします						
人間ドックコース	<input type="checkbox"/> 人間ドック <input type="checkbox"/> 人間ドック+脳ドック <input type="checkbox"/> 一般健診 ⇒ <input type="checkbox"/> 胃内視鏡検査へ変更						
支払い方法	<input type="checkbox"/> 窓口支払(カード決済可) <input type="checkbox"/> 請求書払い						



宮城県医師国民健康保険組合 ご加入の皆様へ

一般財団法人 宮城県成人病予防協会

当協会ではお近くの健診施設をご利用いただけます。  
(どちらで受診しても受診結果は統一されます)

### 仙台循環器病センター 総合健診センター



胃ガン検診 (胃カメラ)



脳健診 MRI・MRA

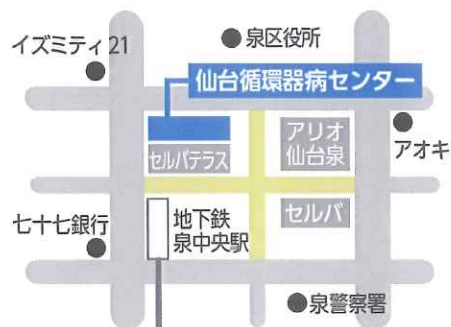
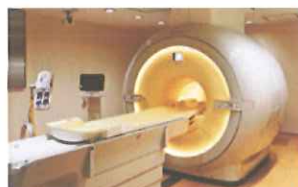

仙台循環器病センター  
総合健診センター  
(仙台市泉区泉中央1-6-12)  
泉中央駅北1出口 徒歩1分

### 中央診療所 AER健診ルーム



中央診療所 AER健診ルーム  
(仙台市青葉区中央1-3-1 AER12階)  
仙台駅 徒歩5分



- 人間ドック (一日コース)
- 一般健診 (労安法健診)
- ◆ 各種オプション検査をご用意しております。
  - 婦人科健診 (乳がん・子宮がん)
  - 胃カメラ
  - 脳健診 (脳MRI・MRA) (総合健診センターのみ)

※オレンジ文字はwebで予約が可能です。是非ご利用ください。



健診・人間ドックに関する予約・問い合わせ

二施設共通電話番号: 総合健診センター・AER健診ルーム TEL.022-375-7113

## 宮城県医師国民健康保険組合 ご加入の方対象

### 【日帰り人間ドック】 料金41,800円(税込)

窓口でのお支払い 11,280円(税込) ←---【節目該当の方】助成金30,520円

窓口でのお支払い 31,614円(税込) ←---【節目以外の方】助成金10,186円

### 【日帰り人間ドック(胃カメラコース)】 料金48,400円(税込)

窓口でのお支払い17,880円(税込) ←---【節目該当の方】助成金30,520円

窓口でのお支払い38,214円(税込) ←---【節目以外の方】助成金10,186円

### 【一般健康診断(労働安全衛生法健診)】 窓口でのお支払い 0円

### 【各種オプション健診】※自己負担になります。(助成金対象外)

オプション検査	内容	料金(税込)
子宮がん検診	子宮頸部細胞診	4,950円
乳がん検診	乳房視触診+マンモグラフィ1方向	5,500円
	乳房視触診+乳房超音波	7,150円
骨量測定	(踵骨超音波測定法)	2,420円
PSA検査	腫瘍マーカー検査	1,944円
「CEA」「AFP」 「CA19-9」検査	腫瘍マーカー3項目セット	7,227円
血圧脈波検査	ABI・PWV	3,300円
CT肺がん検診	中央診療所のみ	13,200円
脳健診(MRI・MRA)	総合健診センターのみ	29,700円

※オプション検査は上記以外にもございます。お気軽にお問い合わせください。

# 宮城県医師国民健康保険組合のみなさまへ PET/CTによるがん検診のご案内



JR仙台駅から徒歩約15分  
地下鉄五橋駅から約1分  
駐車場完備

健康で長く働くためには、健康管理が重要です。  
健康管理の1つとして、がんの早期発見・早期治療に役立つ  
PET/CTがん検診を受診されてはいかがでしょうか？

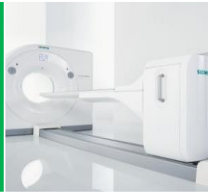

確かな画像診断

仙台画像検診クリニック <https://www.micjapan.or.jp/>

がん検診コース/主な検査内容	コース説明	所要時間	一般価格(税込)	医師国保料金(税込)
<b>スタンダードコース</b> PET/CT(脳、体幹部)、肺がんCT 超音波検査(腹部、骨盤、甲状腺) 腫瘍マーカー10種	がん検診と人間ドックを合わせた 総合検診コース PET/CTと腹部超音波検査付きで より詳しく調べたい方へ	約3.5時間	¥135,000	¥121,500
<b>ハイコース</b> PET/CT(体幹部、脳)、肺がんCT MRI(腹部、骨盤) 超音波検査(腹部、骨盤、甲状腺) 腫瘍マーカー10種	がん検診と人間ドックを合わせた 総合検診コース PET/CTと腹部超音波検査に MRI検査を追加	約4.5時間	¥190,000	¥171,000
<b>フルコース</b> PET/CT(体幹部、脳)、肺がんCT MRI(脳、腹部、骨盤) 超音波検査(腹部、骨盤、甲状腺、頸動脈) 腫瘍マーカー10種、動脈硬化リスク検査	がん検診+人間ドック+脳検査 脳と心臓についても詳しく検査することで 三大疾病の兆候を調べます。	約5時間	¥235,000	¥211,500
<b>MRIコース</b> MRI(腹部、骨盤) 超音波検査(腹部、骨盤、甲状腺) 腫瘍マーカー10種 胸部X線	がん検診と人間ドックを合わせた MRI総合検診コース 放射性物質を使用しない為被ばくが気になる方、ご家庭に乳幼児のいる方に推奨	約2.5時間	¥95,000	¥85,500

※検診終了後、3~4週間ほどで検診結果をお送りします。

◎希望日の2週間前~2ヶ月前にお申込み下さい。

<24時間受付OK>

インターネットからのご予約も承ります。  
申込はQRコードから→



<受付時間 8:45~17:15>

お電話でのご予約/お問合せ

0120-865-750



仙台画像検診クリニック  
Sendai Medical Imaging Clinic

お電話もしくは、ホームページからお気軽にお問合せください。  
〒980-0022 宮城県仙台市青葉区五橋2丁目1番25号  
休診日：月曜日 ※土・日・祝日の受診が可能

生活習慣の  
見直し

早期発見

早期治療

仙台画像検診クリニックは、  
PET/CTを活用して「がんの早期発見」を  
お手伝いする検診施設です。



メニュー/コース内容	検査コース	スタンダード コース	ハイコース	フルコース	MRIコース
	通常料金	135,000円	190,000円	235,000円	95,000円
	医師国保料金	121,500円	171,000円	211,500円	85,500円
基本検査	身体測定、血圧、診察、問診	●	●	●	●
	腹囲	●	●	●	●
眼科、耳鼻科検査	視力・眼底・眼圧検査、聴力検査	●	●	●	●
心電図		●	●	●	●
PET/CT	脳	●	●	●	
	体幹部	●	●	●	
肺がんCT（低線量胸部CT検査）		●	●	●	
胸部X線検査					●
マンモグラフィー※女性のみ		OP7,000円	OP7,000円	●	OP7,000円
MRI	脳(MRI・MRA)			●	
	脳定量解析(VSRAD)※55歳以上	脳検診 OP35,000円	脳検診 OP35,000円	●	脳検診 OP35,000円
	頸部MRA			●	
超音波検査	腹部		●	●	●
	骨盤		●	●	●
	頸動脈 甲状腺 乳腺 ※女性のみ 腹部、骨盤	● ● ●	● ● ●	● ● ●	● ● ●
血算検査	白血球数、赤血球数、血色素量、 ヘマトクリット、血小板数、 血液像	●	●	●	●
生化学検査	総コレステロール、HDL、LDL、 中性脂肪、AST、ALT、γ-GTP、 ALP、尿酸、クレアチニン、尿素窒 素、総ビリルビン、血清アミラーゼ、 LDH、総蛋白、蛋白分画、鉄、空腹時 血糖、HbA1c、CRP、アルブミン、 A/G、Na、K、Cl	●	●	●	●
肝炎ウイルス検査	HBs抗原、HBs抗体、HCV抗体	●	●	●	●
尿検査	糖、蛋白、潜血	●	●	●	●
便潜血検査（2日法）		●	●	●	●
喀痰細胞診（肺がん検査）		●	●	●	●
ペプシノーゲン検査（胃がん検査）		●	●	●	●
ピロリ菌検査		●	●	●	●
腫瘍マーカー10種	AFP、CEA、SCC、CA19-9、 エラスターゼ、NMP22、SLX、 NSE、P53抗体、PSA(男性)、 CA125(女性)	●	●	●	●
血圧脈波検査(動脈硬化度判定)	ABI	OP3,500円	OP3,500円	●	OP3,500円
メタボリックシンドローム判定		●	●	●	
身体年齢測定	骨密度		●	●	
LOX-Index	脳梗塞・心筋梗塞発症リスク評価	OP14,500円	OP14,500円	●	OP14,500円
NT-proBNP	慢性心不全リスク評価	OP3,500円	OP3,500円	●	OP3,500円

※割引有効期限：2023年4月1日～2024年3月31日

※検査項目、および検査料金は予告なく変更する場合があります。詳しくはお問合せ下さい。

# — 宮城県医師会組合ご加入の皆様へ —

先生方・スタッフの皆様の健康管理はお任せください！！



人間ドック・健診施設  
機能評価認定施設(258)



## 健康センター総合健診の特徴

**特徴①** 臨床検査室併設のため、健診当日にその日の結果をご確認いただけます！  
(※腫瘍マーカー、画像検査等一部の検査を除きます。)

**特徴②** 健康センターの臨床検査室はISO15189の認定を取得しており【2022年4月更新(3回目)】、信頼のおける検査データをご提供いたします！  
また、画像検査や超音波検査についても、専門医の読影により正確な診断を行っております。



日本人間ドック学会健診施設機能評価の認定も取得しており、安心して快適に健康診断をご受診いただけます！【2021年4月更新(3回目)】

おすすめの人間ドックや豊富なオプション検査もご用意しております！

◎ 女性の方におすすめ！日帰り人間ドックBコース ¥46,852  
医師会人間ドック項目に加えて子宮頸がん検査、乳がん検査、喀痰検査  
腫瘍マーカー(AFP・CEA・CA19-9・CA125・PIVKA-II)が入ったお得なコースです！  
節目年齢の方の自己負担額⇒ ¥16,500 左記以外の方 ⇒ ¥36,666

◎ ご好評の内視鏡検査については、平日水曜日、金曜日の週2回実施に加え、土曜日も月1~2回実施いたします。1日10名までとなっておりますので、ご希望の方は早めのお申し込みをお勧めいたします。



◎ NHK「あさイチ」や「クローズアップ現代」でも紹介された話題のFlora Scan(フローラスキャン)をはじめ、豊富なオプション検査をご用意しております。お気軽にご相談ください。



健診のお申し込み、お問い合わせは

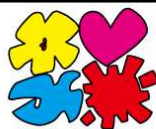

公益社団法人 宮城県医師会

宮城県医師会健康センター



【施設認定】(公社)日本人間ドック学会・人間ドック健診施設機能評価認定施設

〒983-0832 仙台市宮城野区安養寺3丁目7番5号

(無料駐車場完備)

TEL: 022-256-8600 (代表)

TEL: 022-256-8601 (健診関係)

URL: [http://www.miyagi.med.or.jp/h\\_center/index.html](http://www.miyagi.med.or.jp/h_center/index.html)

私達がイメージしたシンボルです。♥ ハート(心臓) 花 ハト 太陽

【裏面もご覧ください】



# 宮城県医師国民健康保険組合に ご加入の皆様へ

## IMS Me-Life クリニック 仙台のおすすめポイント

POINT 仙台駅直結で便利



POINT 綺麗な待合室



POINT 最新鋭の CT を導入



POINT 男女別フロア完備



POINT 婦人科検診毎日実施



SNS・LINEでお役立ち情報も配信中！



IMS(イムス)グループ 医療法人財団 明理会

IMS Me-Life クリニック 仙台

〒983-8477

宮城県仙台市宮城野区榴岡 1-1-1 JR 仙台イーストゲートビル 4F

# アクセスMAP

## 2F

仙台駅西口  
からお越しの方

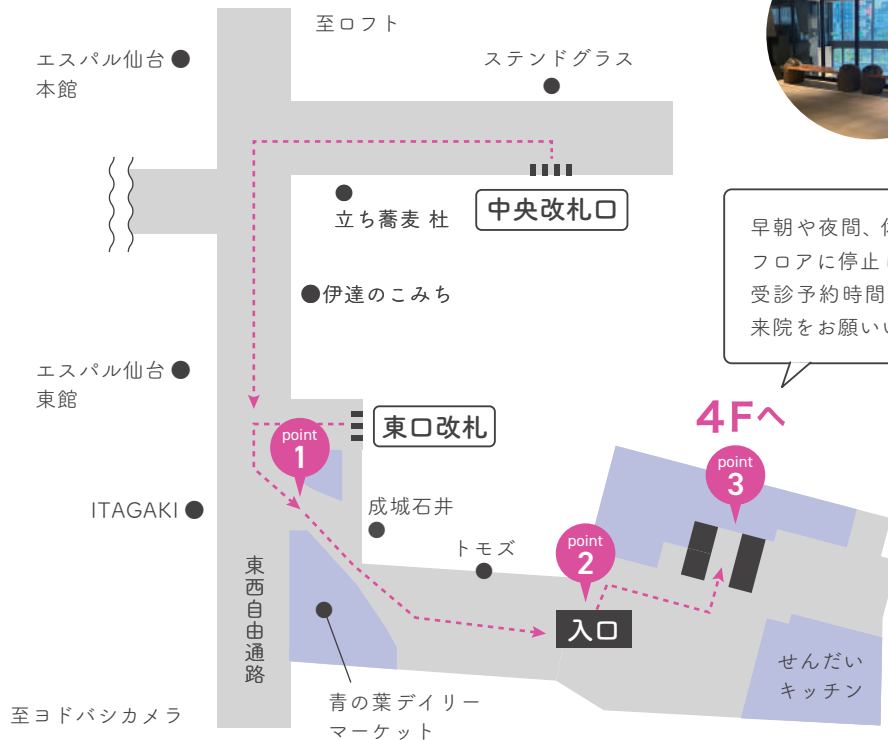

エレベーター前に  
ベンチがあります

早朝や夜間、休日などは4F  
フロアに停止しませんので、  
受診予約時間に合わせたご  
来院をお願いいたします。

## 1F

仙台駅東口  
からお越しの方

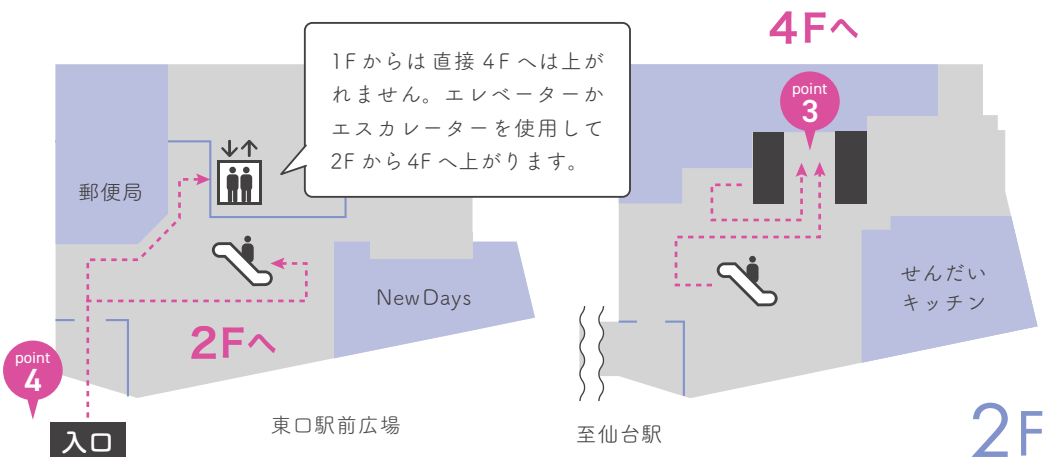

point 1



こちらを左に曲ると「成城石井」の看板が見えますので、そのままお進みください。

point 2



ビル2F入口。1Fに下がらず、そのまま中へお進みいただくとエレベーターがございます。

point 3



こちらのエレベーターを使用して4Fまでお越してください。※1Fから直接4Fへは上がりません

point 4



ビル1F入口。エレベーターかエスカレーターで2Fへ移動し、4Fへお越してください。

提携駐車場

- ・ 広瀬通SEビルパーキング
- ・ S-PAL 東口駐車場

契約団体やコースによっては、サービスを受けられない場合がございます。サービス対象の有無は、事前にお問合せください。



詳しくはHPを  
ご覧ください。





イムス明理会仙台総合病院 友の会にご加入のみなさまへ

IMS Me-Life クリニック仙台 キャンペーン価格

## オプション検査が半額で受けられます！

健診時の追加オプション検査のうち、以下の検査を**定価の半額**でご受診いただけます。  
この機会に是非ご利用ください！

### 胸部CT検査

¥13,200 (税込)



¥6,600 (税込)

こんな方に  
オススメ

肺がん・肺炎の早期発見に有効です。40歳以上で咳や痰が気になる方は特におすすめです。

### ファットスキャン

¥5,500 (税込)



¥2,750 (税込)

こんな方に  
オススメ

輪切りの断面図で内臓脂肪が一目でわかります。メタボ・お腹周りが気になる方におすすめです。

### PSA

¥3,300 (税込)



¥1,650 (税込)

こんな方に  
オススメ

50歳以上の男性で、排尿時に違和感を生じる方、ご家族に前立腺がんの既往がある方におすすめです。

### CA125

¥3,850 (税込)



¥1,925 (税込)

こんな方に  
オススメ

卵巣・子宮体がんの発見だけでなく、子宮内膜症、子宮筋腫などの発見にも有効なので、どの年代の女性にもおすすめです。

ご不明な点は、お気軽にお問合せください  
tel.022-792-5000 fax.022-792-5001

[月～金] 8:00～17:00 [土曜日] 8:00～12:00



IMS<イムス>グループ 医療法人財団 明理会

IMS Me-Life クリニック 仙台

その症状、  
男性更年期かもしれません・・・。

40歳代、50歳代男性の皆様へ

# 男性更年期検査

(遊離テストステロン測定)

更年期障害とは？

男性更年期障害は、主に加齢や過度のストレスなどが原因となり、**血液中のテストステロン（男性ホルモン）が減少することで様々な症状が引き起こされる状態**を言います。

また男性にも更年期障害がある事の**社会的認知度が低い**ことから、**本人自身や周囲の人にも気づかれにくく、人知れず悩んでいる方も多くいる**と言われています。

検査は血液で調べることができますので、もし気になる症状があると感じる方は歳のせいとあきらめずに、一度検査を受けてみてはいかがでしょうか？

チェックを  
してみよう

- 関節や筋肉の痛みを感じる
- 精神的に落ち着かない
- 筋力の低下を感じる
- ぐっすり眠れない



当てはまる方は、検査で詳しく調べましょう！

検査項目名：「遊離テストステロン」（血液検査）

■検査料金：3,300円（税込）

- ・受診コースに採血がある場合はその際に併せて血液を追加採取します。  
本項目は日内変動といって一日の中で量が大きく変わる性質があり、採血時間の制限があります。  
そのため**午前の受診者様限定**とさせていただきます。
- ・前立腺がん治療や男性更年期障害治療の目的で各種ホルモン製剤などを服用されている方は、検査をお受けいただくことはできません。

検査をご希望の方は、受付カウンターにてお申しつけください。



IMS(イムス)グループ 医療法人財団 明理会

IMS Me-Life クリニック 仙台



# 医療法人徳洲会 仙台徳洲会病院 予防医学センターのご案内



当予防医学センターにおいて「宮城県医師国民健康保険組合」の各種健康診断をご受診頂けます。人間ドックや健康診断の助成制度を利用した上での受診が可能になっておりますので、是非、ご利用ください。皆様のご利用を心よりお待ちしております。

## ～ 受診コースのご案内 ～

**1 医師国保加入者人間ドック 30,352円(税込)【一般料金 36,850円(税込)】**

**自己負担額 節目年齢の方… 0円 左記以外の方… 20,166円(税込)**

\*節目年齢：2023年4月1日～2024年3月31日までに、40・45・50・55・60・65・70歳になる方

### 人間ドック検査項目

診察	問診・聴診・触診	
身体計測	身長・体重・体脂肪率・腹囲	
血圧測定	安静時血圧	
心機能検査	安静時心電図	
肺機能検査	肺活量・努力性肺活量・1秒量・1秒率・肺年齢	
尿検査	尿定性検査 潜血・糖・蛋白・ウロビリノーゲン・ビリルビン(PH・比重・ケトン体・細菌等)・尿沈渣	
便検査	免疫学的 潜血反応 (2日法)	
血液検査	血液学的検査	赤血球数・血色素量・ヘマトクリット・血小板数・白血球数・白血球分類
	肝機能検査	AST(GOT)・ALT(GPT)・γ-GTP・LDH・ALP・c h-E 総タンパク・アルブミン・総ビリルビン・直接ビリルビン・A/G比
	膵機能検査	アミラーゼ
	腎機能検査	尿素窒素・クレアチニン・eGFR・尿酸・ナトリウム・カリウム・クロール カルシウム・無機リン
	脂質検査	中性脂肪・HDLコレステロール・LDLコレステロール・総コレステロール・non-HDLコレステロール
	糖尿病検査	空腹時血糖・HbA1c(NGSP値)
	免疫学的検査	血液型検査(ABO式・RH式)・CRP・リウマチ因子 梅毒検査(RPR・TPHA)→任意にて実施(不要な方はお申し出下さい。) HBs抗原・抗体、HCV抗体
腫瘍マーカー	CA19-9・CEA	
腹部超音波検査	肝臓・胆のう・膵臓・腎臓・脾臓・膀胱・(前立腺) 超音波検査	
胸部レントゲン	胸部 大角2方向	
上部消化管検査	胃透視	
眼科検査	眼底カメラ撮影、眼圧測定、視力(裸眼・矯正)	
聴力検査	1,000Hz、4,000Hz使用 オーディオメーターによる測定	

\*結果説明と、昼食が付いています。

### オプション検査項目(\*自己負担です)

	料金(税込)
上部消化管検査	胃透視検査を胃カメラへ変更出来ます。 ¥3,300
脳ドック	頸動脈超音波・頭頸部MRI・MRA ¥27,500
肺ドック	胸部CT・喀痰検査・腫瘍マーカー(NSE)(SLX) ¥11,000
大腸ドック(水)	下部消化管内視鏡 ¥12,500
甲状腺ドック	身体計測・血液検査(FT3、FT4、TSH、抗TPO抗体、TRAb定量、 抗サイログロブリン抗体、CEA)・甲状腺超音波検査・診察 ¥13,200
歯科ドック	パノラマ撮影・診察 ¥3,300
乳がん検査	乳腺超音波・マンモグラフィー(2方向) ※視触診なし ¥5,500
子宮がん検査(水/金)	内診・超音波検査・子宮頸部細胞診 ¥5,500
血管年齢検査	ABI、CAVI・血管年齢 ¥1,430
骨密度測定	骨塩量(あくまで参考値です) ¥4,950
腫瘍マーカー検査	PSA(男性) ¥1,980
胃ピロリ菌	胃ピロリ菌抗体検査 ¥3,080

## 2 医師国保加入者一般健康診断

10,186円(税込)【一般料金 14,355円(税込)】

自己負担額 0円

項目	検査内容
診察	問診・聴診等
身体測定	身長、体重、BMI、腹囲
血圧測定	安静時血圧
視力検査	裸眼視力・矯正視力
尿検査	蛋白・糖・潜血
貧血検査	赤血球数・血色素量・ヘマトクリット・白血球数
生化学検査	GOT・GPT・γ-GTP・総コレステロール・中性脂肪・HDLコレステロール・LDLコレステロール・尿酸・クレアチニン、尿素窒素、空腹時血糖、HbA1c
X線検査	胸部レントゲン
聴力検査	1000Hz、4000Hz使用 オーディオメーターによる測定
心機能検査	安静時心電図
肝炎ウイルス検査	HBs抗原・抗体、HCV抗体

## 3 医師国保加入者特定健康診査

7,130円(税込)【一般料金 7,150円(税込)】

自己負担額 0円

項目	検査内容
診察	問診・聴診等
身体測定	身長、体重、BMI、腹囲
血圧測定	安静時血圧
視力検査	裸眼視力・矯正視力
尿検査	蛋白・糖・潜血
生化学検査	中性脂肪・HDLコレステロール・LDLコレステロール・GOT・GPT・γ-GTP 空腹時血糖、HbA1c



### ● 地下鉄

地下鉄泉中央駅下車。徒歩約25分

### ● バス

地下鉄泉中央駅より松陵ニュータウン線(バスプール5-2番)に乗車、「高玉町」で下車。徒歩約1分

### ● お車をご利用の場合

窓口にて無料処理いたしますので、駐車券をお持ちください。



医療法人徳洲会  
仙台徳洲会病院

〒981-3131

宮城県仙台市泉区高玉町9-8

ご予約  
お問い合わせ

予防医学センター(直通)  
電話・受付時間 14:00~16:00

TEL 022-771-5117  
FAX 022-771-5118

ペット  
**PET がん検診**

PET検査によるがんの早期発見

PET検査の特長

- 1cm前後のがんを早期に発見可能
- 一度で全身のがんをチェック
- 苦痛や不快感のない検査
- 従来に比べ発見率が飛躍的に向上
- 短時間でくまなく検査
- 痛くない、辛くない、楽な検査

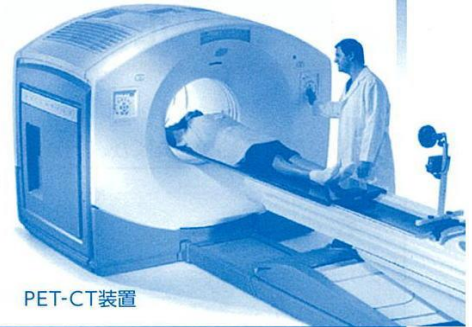

PET-CT装置

PETがん検診コース

検査項目	各コース	P1 プレミアムコース	P2 スタンダードコース	P3 シンプルコース	ドックPETコース
会員特別料金(税込)		<b>198,000円</b>	<b>120,000円</b>	<b>75,000円</b>	<b>132,000円</b>
助成金額(通常/節目に該当)		10,186円 / 30,352円	10,186円 / 30,352円	—	10,186円 / 30,352円
検査時間		5時間30分	4時間30分	4時間	2日間(PET・ドック)
PET検査(全身)		●	●	●	●
CT検査(全身)		●	●	●	●
MRI検査(腹部・骨盤部)		●	—	—	—
超音波検査	腹部	●	※オプション	—	●(ドック)
	前立腺(男性のみ)・膀胱・甲状腺	●	※オプション	—	—
胃がんリスク検査(ペプシノーゲン)		●	●	—	—
便潜血検査		●	●	—	●(ドック)
尿検査		●	●	—	●(ドック)
尿細胞診		●	—	—	—
血液検査(全般)		●	●	—	●
腫瘍マーカー検査(男性用・女性用)		● (10種類)	● (7種類)	—	● (7種類)
心電図検査		※オプション	※オプション	—	●(ドック)
脳検診		※オプション	※オプション	—	※オプション

※オプション検査(料金は全て消費税込です)

脳検診(MRI・MRA)	<b>22,000円</b>	<b>22,000円</b>	—	<b>22,000円</b>
超音波検査	—	<b>25,000円</b>	—	—
心電図検査	<b>5,500円</b>	<b>5,500円</b>	—	—
すい臓がんリスク検査	<b>18,000円</b>	<b>18,000円</b>	<b>18,000円</b>	—
アレルギー検査	<b>15,000円</b>	<b>15,000円</b>	<b>15,000円</b>	—

- 2回目以降受診される場合は「リピーター割引料金」が適応されます。(P1 プレミアムコース、P2 スタンダードコース)
- ドックPETコースはPET 検診と人間ドックを2日間で検査します。(2回来院いただけます)

[P1コース限定]

遠方よりお越しになる方の旅費を一部負担します

詳細についてはお問い合わせください

当病院から100km以上遠方よりお越しになる方に、交通費・宿泊費の一部を負担します。

項目	交通費	宿泊費
適用	公共の交通機関利用料金の実費 高速道路等料金の実費(往復)	宿泊施設の素泊料金の実費(1泊のみ)
負担額上限(税込)	<b>25,000円</b>	<b>6,000円</b>



社会医療法人 将道会

**総合南東北病院**

〒989-2483 宮城県岩沼市里の杜一丁目 2-5

PET 検診予約センター

電話・FAX **0120-373-468**

URL <http://www.minamitohoku.jp>

# 宮城県医師国民健康保険組合専用申込用紙

## PETがん検診予約申込書

予約申込み  
(PET専用)

電話・FAX 0120-373-468

お電話にてご予約いただくか、こちらの用紙にご記入の上FAXしてください。 お申込み日 令和 年 月 日

フリガナ お名前				性別	<input type="radio"/> 男 <input type="radio"/> 女
フリガナ 自宅住所	〒				
生年月日	昭和 平成	年	月	日	年齢 才
身長	cm	体重	kg		
自宅電話番号	( )	-			
携帯番号	-	-			
フリガナ 勤務先名				所属部署 役職	
フリガナ 勤務先住所	〒				
勤務先電話番号	-	-			

ご連絡先  自宅  会社  携帯

ご予約コース	<input type="checkbox"/> P1 プレミアムコース	オプション	
	<input type="checkbox"/> P2 スタンダードコース	<input type="checkbox"/> 脳検診	
	<input type="checkbox"/> P3 シンプルコース	<input type="checkbox"/> 超音波検査	
	<input type="checkbox"/> ドックPETコース	<input type="checkbox"/> 心電図検査	
検診希望日	第1希望	令和 年 月 日	<input type="checkbox"/> すい臓がんリスク検査
	第2希望	令和 年 月 日	<input type="checkbox"/> アレルギー検査
希望事項			

事務使用欄

担当者(記入不要)	D B	M R
	無・( )	可・( )

■お申し込みの際に頂いた個人情報、当センターの目的に添って使用し、他の目的には利用致しません。

■受診日時は別途お打合せさせていただきます。  
■お支払いは、検査当日に「現金」か「クレジットカード」でお願いします。

オプション検査一覧		適応コース			
		P1	P2	P3	ドックPET
脳検診	頭部MRI・MRA、頸部MRA	※	※	—	※
超音波検査	腹部(肝臓、胆のう、すい臓、腎臓、消化管)/前立腺(男性のみ)、膀胱、甲状腺	●	※	—	● 腹部のみ
心電図検査	標準12誘導	※	※	—	●
すい臓がんリスク検査	Prodrome-PAC(血液検査ですい臓がんのリスクを検査します。)	※	※	※	—
アレルギー検査	View39(39種類のアレルギー(アレルギーの原因となる物質)を調べることができる検査です。)	※	※	※	—
腫瘍マーカー検査一覧		10種類	7種類	—	7種類
CEA	肺がん(組織特異性が低い項目)、食道がん、胃がん、大腸がん、乳がんの検査です。	●	●	—	●
CA19-9	すい臓がん、胆道がん、胃がんの検査です。	●	●	—	●
PSA(男性のみ)	前立腺特異抗体。前立腺がん及び前立腺疾患の検査です。	●	●	—	●
CA125(女性のみ)	卵巣がんの検査です。	●	●	—	●
AFP	肝臓がんの検査です。	●	●	—	●
SCC	SCC 抗原検査。肺扁平上皮がん、食道がん、子宮頸がんの検査です。	●	●	—	●
シフラ	肺扁平上皮がん、食道がんの検査です。	●	●	—	●
γ-Sm(男性のみ)	前立腺がんの検査です。	●	●	—	●
CA15-3(女性のみ)	乳がんの検査です。	●	●	—	●
sIL-2R	可溶性インターロイキン-2レセプター。悪性リンパ腫の検査です。	●	—	—	—
PIVKA-II	PIVKA-II定量。肝臓がんの検査です。	●	—	—	—
SLX	肺腺がん、すい臓がん、卵巣がんの検査です。	●	—	—	—

■●印は標準実施検査、※印はオプション検査です。



宮城県岩沼市 社会医療法人 将道会

# 総合南東北病院

救急指定病院

宮城県医師国民健康保険組合ご加入者様へ

## 健診・PETのご案内

健診のお問い合わせはこちら [TEL:0223-23-3775](tel:0223-23-3775)

PETのお問い合わせはこちら [TEL:0120-373-468](tel:0120-373-468)



**健診ご予約の際は、「医師国保加入者」とお伝えください。**

一般健診 受診者様ご負担 ¥0

### 検査内容

- 診察・問診・身体計測
- 視力・聴力測定
- 血圧測定
- 胸部レントゲン検査
- 心電図検査
- 尿検査
- 肝機能（血液）検査
- 脂質（血液）検査
- 血糖（血液）検査
- 血液一般検査

日帰りドック 検査項目 受診者様ご負担

40歳から5歳節目の年齢の方 ¥15,848

上記以外の年齢の方 ¥36,014

検査項目	検査内容
身体測定	身長、体重、腹囲、BMI
診察	打聴診、血圧
視力	裸眼、矯正
聴力	オーディオメーター（1000Hz・4000Hz）
血液	赤血球数、白血球数、色素、ヘマトクリット、血小板数など
肝・胆・膵機能	アルブミン、総ビリルビン、GOT、GPT、LDH、ALP、γ-GTP、アミラーゼなど
脂質	総コレステロール、中性脂肪、HDLコレステロールなど
腎機能	尿酸、尿素窒素、クレアチニンなど
糖尿病	血糖、HbA1c
免疫	HBs抗原、HCV抗体、CRPなど
尿	蛋白、糖、潜血、沈渣など
便	便ヘモグロビン（免疫法）2日法
胸部	ヘリカルX線CT
肺機能	%肺活量、一秒率
心電図	標準12誘導
眼底	無散瞳カメラ
超音波	腹部エコー（肝・腎・胆・膵など）
胃部	胃カメラ（胃透視検査に変更可）
結果説明	検査結果説明

宮城県医師国民健康保険組合ご加入の皆様へ



# 公立刈田総合病院 健診センターのご案内

## ●人間ドックA 料金39,600円(税込)

節目年齢※対象の方

75歳以上(第一種組合員B)の方



9,248円(税込)

18歳以上の被保険者の方



29,414円(税込)

## ●人間ドックC 料金26,400円(税込)

節目年齢※対象の方

75歳以上(第一種組合員B)の方



0円(税込)

18歳以上の被保険者の方



16,214円(税込)

## ●定期A 料金11,000円(税込)

節目年齢※対象の方

75歳以上(第一種組合員B)の方



0円(税込)

18歳以上の被保険者の方



814円(税込)

※「節目年齢」:令和5年4月1日～令和6年3月31日までに40・45・50・55・60・

65・70歳になる方

※40歳未満の方は資格取得後6ヶ月以上経過していることが条件です。

※項目の詳細につきましては、裏面をご覧ください。

※各種オプション検査は自己負担になります。(助成金対象外)

※お手元の『受診券』をお持ち下さい。

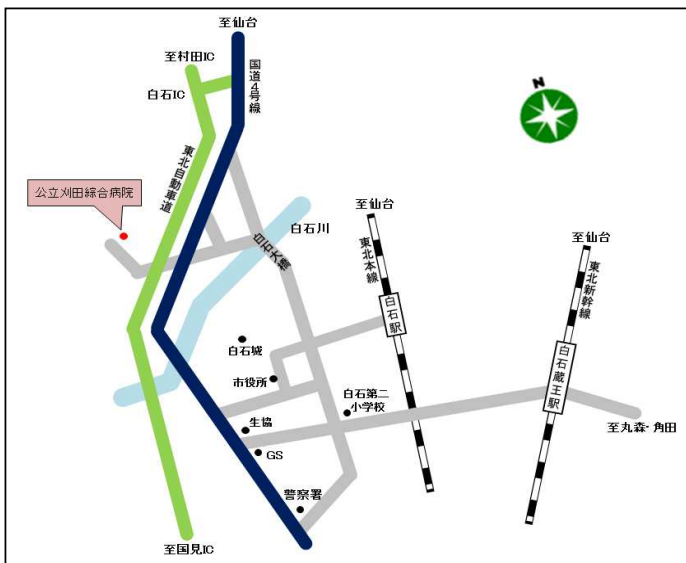

## 交通のご案内

【住所】

〒989-0231

宮城県白石市福岡蔵本字下原沖36番地

●JR白石駅より 3.1km

●東北新幹線白石蔵王駅より 5km

●東北自動車道白石I.C.より 5.3km

人間ドックは予約制です。お申し込み・お問い合わせにつきましては、下記までご連絡ください。

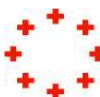

公立刈田総合病院 健診センター

TEL: 0224-25-2178 (直通)

予約電話受付時間 13:00～17:00 土・日・祝は除く



# 公立刈田総合病院健診コース

検査種別	検査項目	人間ドックA	人間ドックC	定期A (労働安全衛生法)	
	問診・診察	○	○	○	
身体計測	身長・体重測定	○	○	○	
	BMI	○	○	○	
	腹囲測定	○	○	○	
	血圧測定	○	○	○	
	視力測定	○	○	○	
眼科の検査	眼底カメラ	○	○	○	
	胸部X線撮影	○	○	○	
呼吸器の検査	肺機能検査	○	○	○	
心臓の検査	心電図検査	○	○	○	
消化器等の検査	胃部透視撮影	○	○	○	
	腹部超音波検査	○	○	○	
尿一般検査	尿蛋白	○	○	○	
	尿糖	○	○	○	
	尿ウロビリノーゲン	○	○	○	
	尿潜血	○	○	○	
	尿比重	○	○	○	
	尿沈渣	○	○	○	
血液一般検査	白血球数	○	○	○	
	赤血球数	○	○	○	
	血色素 (Hgb) 量	○	○	○	
	ヘマトクリット値	○	○	○	
	血小板数	○	○	○	
	末梢血液像	○	○	○	
反応炎症性検査	血清鉄	○	○	○	
	血沈	○	○	○	
肝機能の検査	総蛋白	○	○	○	
	総ビリルビン	○	○	○	
	ALP	○	○	○	
	AST (GOT)	○	○	○	
	ALT (GPT)	○	○	○	
	LDH	○	○	○	
腎機能の検査	γ-GTP	○	○	○	
	尿素窒素	○	○	○	
	クレアチニン	○	○	○	
脂質の検査	eGFR	○	○	○	
	総コレステロール	○	○	○	
	中性脂肪	○	○	○	
	HDL (善玉) コレステロール	○	○	○	
糖尿病の検査	LDL (悪玉) コレステロール	○	○	○	
	空腹時血糖	○	○	○	
痛風の検査	ヘモグロビンA1c	○	○	○	
	尿酸	○	○	○	
リウマチの検査	RA	○	○	○	
感染症の検査	TPHA定性	○	○	○	
	RPR定性	○	○	○	
肝炎ウイルスの検査	HBs抗原	○	○	○	
	HBs抗体	○	○	○	
	HCV抗体	○	○	○	
大腸の検査	便2日法	○	○	○	
医師国保加入者様料金		39,600円 (税込)	26,400円 (税込)	11,000円 (税込)	
自己負担金 (窓口会計)	●2022年4月1日～2023年3月31日までに40・45・50・55・60・65・70歳になる方 (節目年齢) ●75歳以上 (第一種組合員B) の方	医師国保 30,352円 負担	9,248円 (税込)	0円	0円
	●18歳以上の被保険者の方 (上記年齢以外)	医師国保 10,186円 負担	29,414円 (税込)	16,214円 (税込)	814円 (税込)

※40歳未満の方は資格取得後6ヶ月以上経過していることが条件です。

オプション検査 (税込)	胃部内視鏡変更差額	透視撮影に代えて内視鏡 (胃カメラ) へ変更を行う場合 ※コースの項目に胃部透視撮影があるものに限り	¥3,300
	血液型検査	ABO・Rh式検査	¥1,100
	内臓脂肪測定	腹部CT撮影	¥3,960
	骨密度検査	骨粗鬆症検査 (腰椎DEXA法)	¥3,960
	前立腺がん検査	PSA検査	¥3,300
	子宮頸がん検診	頸部細胞診	¥4,290
	*HPV (ヒトパピローウイルス) 検査	子宮頸がん検査を受ける30歳以上の方	¥5,500
	乳がん検診	マンモグラフィ撮影【2方向】	¥6,050
	脳検査 (単独受診も可)	頭部MRI+MRA、頸椎X線撮影 ※医師の診察はありません	¥22,000
	肺CT検査	胸部CT撮影	¥13,200
	ABC検診	血液によるヘリコバクター・ピロリ菌・ペプシノゲン検査	¥4,400
アレルギー詳細検査	36項目の検査	¥15,400	
BNP検査	血液によるBNP (脳性ナトリウム利尿ペプチド) 検査	¥2,200	

※「オプション検査」につきましては、自己負担 (窓口会計) になります。

完全予約制です。予約・お問い合わせは下記番号にご連絡下さい。

電話 (直通) 0224-25-2178 (電話受付時間13~17時 土日祝日等休診日除く)

公立刈田総合病院 健診センター

# 仙台厚生病院が提供する 人間ドック・PET-CT総合がん検診

2023 年度版



## 人間ドック

当院の人間ドックは、仙台厚生病院ならではの特色を生かし、各科の医師と協同して行います。

特に次のような方にお勧めします。

- ◆働き盛りで忙しい。でも、健康管理を十分にしたい方
- ◆生活習慣病やメタボリックシンドロームが気になる方

## PET-CT 総合がん検診

がんの早期発見こそ、がん克服の第一歩となります。病院機能を活用し様々な検査を組み合わせる総合がん検診です。特に次のような方にお勧めします。

- ◆がんを早期に発見したい方
- ◆がんだけでなく、心臓や脳の検査も一緒に受けたい方

## もし異常が見つかった時は

病院で健診を行う最大のメリットは、異常が見つかった時に迅速に対応できることです。仙台厚生病院では健診の結果、再検査が必要となった場合は、院内紹介の手続きにより該当する診療科に紹介いたします。また、早急な対応が必要な場合は、健診を受けていただいたその日に、検査予約・入院予約などの手続きを済ませていただくこともできます。

早期発見と迅速な対応があなたの命を救います。

### 院内紹介

#### 総合健診センター

心臓血管センター(循環器内科・心臓血管外科)

消化器センター(消化器内科・消化器外科・肝臓内科)、消化器内視鏡センター

呼吸器センター(呼吸器内科・呼吸器外科)

放射線科

### 院外紹介

泌尿器科、婦人科、乳腺外科、眼科、耳鼻咽喉科、脳神経外科、整形外科など、当院でフォローできない診療科での再検査が必要な場合は、信頼できる医療機関を紹介いたします。

仙台厚生病院

紹介

他の医療機関

泌尿器科、婦人科、乳腺外科、耳鼻咽喉科、脳神経外科等



## 一人一人のニーズにあった きめ細かな健診を

病気で亡くなる日本人のほとんどは、がん・心筋梗塞・脳卒中で亡くなっています。いずれの疾患も50歳以上の高齢者に圧倒的に多いのが特徴で、その患者数は今後ますます増えることが予想されます。そこで考えなければならないことは、いかに早く病気を発見し、早く治療するかということなのです。いくら平均寿命が伸びても、健康的な生活を送れなければ、それは幸福であるとは言えません。一方、早期にがんを発見できれば、治癒率は圧倒的に高くなります。長期にわたる闘病生活と高額な医療費に苦しまなくても済むのです。それは、心筋梗塞や脳卒中でも同じです。日常生活習慣の改善と定期的な健診によって、病気の芽を摘んでしまうことが重要です。

しかし、毎年の定期的な健診や必要な二次検査をきちんと受けることは、実は意外と難しいものです。この問題を解決するために、健診部門を総合健診センターとして整備し、一人一人のニーズにあったよりきめ細かな健診を提供することといたしました。仙台厚生病院が長年培ってきた医療技術を投入し、がんや心筋梗塞、脳卒中などの日本人の死亡原因となっているこれらの疾患の早期診断や予防のための健診を行って参ります。診断は当院各診療科の専門医と協同して行います。また、もし異常が見つかって、仙台厚生病院が控えており、迅速に対応いたします。これが病院で健診を受けることの最大のメリットと考えております。このメリットを十分に活用すれば、健康長寿で白寿を目指すことも夢ではありません。

仙台厚生病院の健診を、自信を持ってお勧めします。

仙台厚生病院 理事長  
目黒 泰一郎



先端画像医学センターホール



回復室 リクライニングチェアとアーム式液晶テレビが備えられています



PET-CT (Discovery ST Elite)



Digital PET-CT (Cartesion Prime)



## 人生100年時代の健康寿命延伸に 総合健診センターの人間ドックと がん検診をお役立てください

仙台厚生病院総合健診センターでは人間ドック3コースとPET-CT総合がん検診5コースを皆様に提供しております。

人間ドックは高血圧や糖尿病などの生活習慣病やがんの早期発見を目的としています。従来から行われている企業健診・個人健診に該当する標準コースを基本に、内視鏡検査・胸部CTを追加した充実コース、脳卒中や心筋梗塞等の家族歴を有する方や高血圧・糖尿病で現に治療を受けている方にお勧めしたい心臓・脳血管コースが設定されています。

総合がん検診はPET-CT・内視鏡・MRIを軸にがんの早期発見を目的としたスタンダードコース、さらに循環器関連検査を追加したスペシャルコースもご用意しており、毎年多数の申し込みをいただいています。また、各コースにはさらにオプションとして追加可能な検査も準備しております。

人生100年時代と言われており、健康を維持できれば、より働き、より長く人生を楽しむことが可能です。健康寿命を出来るだけ長くするためには、罹患する可能性の高い疾病を予防すること、罹患しても早期発見・早期治療を達成すること、の2点がキーポイントとなります。

皆様一人一人に最適なコースをお選びいただき、健康寿命の延伸にお役立てください。

仙台厚生病院 総合健診センター長  
本田 芳宏



総合健診センターホール



MRI [Intera Achieva 1.5T NOVA]



内視鏡検査室



大腸内視鏡検査準備室(個室・トイレ付き)  
リクライニングチェアと  
テレビが備えられています

## 健診コース

仙台厚生病院総合健診センターは人間ドックとPET-CT総合がん検診の2つのグループ、計8コースご準備しております。それぞれ特色がありますので、ニーズにあったコースをお選び下さい。検査項目詳細は9・10ページをご参照下さい。なお、当センターでは年1回の定期的な受診をお勧めしております。

### ● 人間ドック

企業健診同等の基本的なコースから、2日間かけてじっくり検査するコースまでご用意しております。各種オプションもございますのでご利用下さい。

### ● PET-CT総合がん検診

PET-CTをメインとして、CTやMRIなど各種画像検査を組み合わせた、がんをターゲットにした検診です。PET-CT検査は被曝量がいくらか多くなりますので、がん発生率の高い50歳以上の方や、ご家族にがんになられた方がいるなど、何か心配のある方などにお勧めしております。

※各コースの詳しい検査項目は9、10ページをご参照下さい。

※いずれも自由診療になります。なお、体調不良等がある場合には健診ではなく保険診療を受診して下さい。

※内視鏡検査について70歳以上の方は、鎮静剤の影響が強く現れ身体に負担がかかる可能性があるため、原則鎮静剤を使用しない検査となります。

※大腸内視鏡検査は強い下剤を使用します。当センターでの実施は75歳までとさせていただきます。

**「感染対策のため時間差を設けて受付しています。受付時間はこちらで指定させていただきます。」**

## 人間ドックのご案内

※全てのコースに心電図、腹部超音波、各種測定、血液・尿検査を含みます。

### 標準コース

料金：41,800円(税込)

生活習慣病やがんの早期発見のため、健診の最も基本となる検査を行うコースです。検査は数時間で終了しますので、おそがしい方にも気軽に受けていただけます。

■胃の検査：バリウム検査 ■胸(肺)の検査：X線検査(レントゲン)

■実施日／月曜日～金曜日(祝日を除く) ■受付／8:00～13:00 ■所要時間／3～5時間程度

### 充実コース

料金：71,500円(税込)

胃内視鏡検査、CT検査(肺がん検診、内臓脂肪測定)、インスリン測定や腫瘍マーカー(CEA、AFP、CA19-9、PSA(男性)、CA125(女性))の検査を加えた、充実した健診を受けたい方にお勧めのコースです。

■胃の検査：内視鏡検査(胃カメラ) ■胸(肺)の検査：CT検査

■実施日／月曜日～金曜日(祝日を除く) ■受付／8:00～13:00 ■所要時間／4～5時間程度

### 心臓・脳血管コース

※2日間はとても難しいという方は、お申し込み時にご相談下さい。

料金：133,100円(税込)

充実コースに頭部MRI・MRA検査と頸動脈エコー検査、心臓エコー検査、脈波測定、ホルター心電図(長時間心電図)および睡眠時無呼吸症候群スクリーニング検査を加えた、2日間の通院コースです。

生活習慣病の重大な合併症は、脳梗塞などの脳卒中や心筋梗塞などの心疾患です。

これらの病気がご家族に多い方や心配されている方にお勧めのコースです。

■胃の検査：内視鏡検査(胃カメラ) ■胸(肺)の検査：CT検査 ■簡易認知機能検査

■循環器関連検査：心エコー、頸動脈エコー、ホルター心電図 ■頭部：MRI・MRA

■実施日／連続する2日間(1日目が金曜日の場合、2日目は月曜日)(祝日を除く)

■受付／8:00(1日目)、8:30(2日目)

■1日目終了予定／16:00頃、2日目所要時間／1～2時間程度

オプションで  
心臓MRI検査を  
受けられます!

## PET-CT 総合がん検診のご案内

PET-CT検査については7,8ページをご参照下さい ※人間ドック(標準コース)の内容は全て含んでいます。

### がんスペシャルAコース(1泊2日)

料金：286,000円(税込)

がんの高度検査はもちろん、さらに日本の3大死亡原因である心筋梗塞や脳卒中に関連した心臓や脳の検査を加えた特別コースです。胃・全大腸内視鏡検査を含みます。

■PET-CT検査 ■MRI検査:頭部・腹部 ■内視鏡検査:胃・大腸

■循環器関連検査:心エコー、頸動脈エコー、ホルター心電図

※1泊2日(当院が指定するホテルに宿泊いただけます。ご自宅からの通院も可能です。)

オプションで  
心臓MRI検査を  
受けられます!

### がんスペシャルBコース(2日間通院)

料金：267,300円(税込)

がんの高度検査はもちろん、さらに日本の3大死亡原因である心筋梗塞や脳卒中に関連した心臓や脳の検査を加えた特別コースです。胃内視鏡検査を含みます。

■PET-CT検査 ■MRI検査:頭部・腹部 ■内視鏡検査:胃部

■循環器関連検査:心エコー、頸動脈エコー、ホルター心電図

※2日間(ご自宅から通院していただけます。)

### がんスタンダードAコース(1泊2日)

料金：248,600円(税込)

PET-CTの利点を最大限に発揮させ、かつ弱点を補うために必要と思われる検査を網羅しています。

より精度の高いがん検診を行うために必要と考えられる検査が含まれている基本コースです。

胃・全大腸内視鏡検査を含みます。

■PET-CT検査 ■MRI検査:頭部・腹部 ■内視鏡検査:胃・大腸

※1泊2日(当院が指定するホテルに宿泊いただけます。ご自宅からの通院も可能です。)

### がんスタンダードBコース(2日間通院)

料金：231,000円(税込)

PET-CTの利点を最大限に発揮させ、かつ弱点を補うために必要と思われる検査を網羅しています。

より精度の高いがん検診を行うために必要と考えられる検査が含まれている基本コースです。

胃内視鏡検査を含みます。

■PET-CT検査 ■MRI検査:頭部・腹部 ■内視鏡検査:胃部

※2日間(ご自宅から通院していただけます。)

### がんシンプルコース(1日)

料金：214,500円(税込)

1日でPET-CTも胃内視鏡検査もできる、いそがしい方にお勧めのコースです。

※ただし、内視鏡検査時に鎮静剤はお使いいただけません。

■PET-CT検査 ■MRI検査:腹部 ■内視鏡検査:胃部

※1日(8時間程度)

※がん検診には、特定健診の項目はすべて含まれています。

40歳～74歳の方で特定健診の報告を別途希望される方は、お申し込み時にその旨お知らせ下さい。

## オプション検査

様々なオプションをご用意しておりますので、ぜひご利用下さい。なお、すでにコースに含まれているものや、コースによって追加できない検査もあります。下記マークが追加対象コースですのご検討下さい。

標準コース：● 充実コース：● 心臓・脳血管コース：◎  
 スペシャルAコース：●スベA ●スベB ●スタA ●スタB ●シンプルコース：●シンプル

- ◆ 胸部CT検査（肺がん検診）● ..... 11,000円(税込)  
 胸部レントゲン写真ではみつけにくい早期の肺がん、およびその他の肺の異常を見つけます。  
 特に50歳以上の方や40歳以上で喫煙される方にお勧めします。
- ◆ 肺機能検査 ●スベA ●スベB ●スタA ●スタB ●シンプル ..... 3,850円(税込)  
 肺活量などを測定することにより、呼吸機能をしらべます。息切れが気になる方、喫煙歴のある方にお勧めします。
- ◆ 喀痰細胞診検査 ●●● ..... 3,850円(税込)  
 痰に溜じった細胞を顕微鏡で観察し、がん細胞の有無を調べる検査です。
- ◆ 尿細胞診検査 ●●● ..... 2,090円(税込)  
 尿中の細胞を顕微鏡で観察し、悪性の細胞の有無を調べる検査です。主に膀胱がんや腎盂・尿管がんの診断に用いられます。
- ◆ 胃内視鏡検査（胃カメラ）● ..... 5,500円(税込)  
 食道・胃・十二指腸を内視鏡で観察します。医師の判断で必要に応じ、病理組織検査（保険診療）も行います。  
 当日、医師・看護士とご相談の上、鎮静剤（オプション）や経鼻内視鏡検査も可能です。
- ◇ 鎮静剤（内視鏡検査時） ..... 2,200円(税込)  
 内視鏡検査が苦手な方など、少しリラックスして検査を受けていただけます（個人差あり）。鎮静剤を使用した場合には検査終了時間が遅くなる場合があります。また、鎮静剤を使用した日はお車などの乗り物の運転はできません。  
 ※70歳以上の方については、鎮静剤の影響が強く現れ、体に負担がかかる可能性があるため、原則鎮静剤を使用しない検査となります。
- ◆ 血中ピロリ菌抗体検査 ●全コース ..... 2,750円(税込)  
 胃十二指腸潰瘍や慢性胃炎、胃がん等を引き起こすピロリ菌を調べます。（除菌後の方は対象外となります。）  
 ペプシノゲン検査との組み合わせで、胃がんのリスク検診（ABC検診）となります。
- ◆ ペプシノゲン検査（血液検査）●●● ..... 5,500円(税込)  
 胃粘膜の萎縮の程度を測ります。萎縮が進行すると胃がんが発生しやすいと言われており、その意味で胃がんの発生リスクを測る目安となります。

### 【大腸検査のご案内】

当院の総合健診センターで実施する大腸検査は、下記の3種類となります。

- ◆ 全大腸内視鏡検査 ..... 25,300円(税込)  
 肛門から内視鏡を挿入して全大腸（直腸から盲腸まで）を観察する検査です。下記の大腸CT検査より詳細で確実な情報が得られます。医師の判断で必要に応じ病理組織検査（保険診療）も行います。鎮静剤を使用した苦しくない検査も行っています（オプション）。ただし、鎮静剤を使用した日は車などの乗り物の運転や飲酒は出来ません。  
 ※70歳以上の方については、鎮静剤の影響が強く現れ、体に負担がかかる可能性があるため、原則鎮静剤を使用しない検査となります。
- ◆ 大腸CT検査 ..... 33,000円(税込)  
 肛門から炭酸ガスを注入して大腸を拡張させ、CT装置で撮影する検査です。3次元画像を作成して、大腸の状態を調べます。検査中に痛みを感じる事は少ない検査です。過去に大腸内視鏡検査が不能であった方は、ご相談下さい。
- ◆ 大腸カプセル内視鏡検査 ..... 121,000円(税込)  
 カプセル型の内視鏡を水分と一緒に飲んでいただき、カプセルが通過しながら、大腸の内部の写真を撮影していく検査です。他の大腸検査と比較して下剤を多く飲む必要はありますが、大腸にガスを注入しないため、検査中のおなかの張りがありません。また、肛門からは何も挿入しないため恥ずかしさありません。

大腸検査をご希望される方へ 大腸検査の実施については、受診当日の「医師との面談」で決定します。

#### (1) 「健診でのオプション検査」と「保険診療での検査」

大腸検査を希望される方の「症状（高度の便秘や血便など）」や「既往歴」などをともに医師が面談で確認し、保険診療に該当するか健診のオプションで検査をするか判断します。

◆ 健診でのオプション検査……医師面談後に検査日を決定

◆ 保険診療（保険証を使用）での検査……症状や異常がある場合は後日、消化器内科外来を受診して検査日を予約

#### (2) 大腸検査の実施日

健診受診日当日には、大腸検査は行いません。上記(1)の理由の他に大腸検査の前処置として、強い下剤を使用して腸内をきれいにする必要があり、その準備におおよそ半日を必要とするためです。

◆ マンモグラフィ検査（視触診、エコーなし） **全コース** ..... 5,500円(税込)

エックス線を使った乳房の画像診断です。しこりとして感じる前のがん、あるいはしこりにならずに石灰化しているがんを調べることができます。撮影は、女性の検査技師が担当します。40歳以上の方にお勧めします。

※ペースメーカー装着、豊胸手術を行っている方は、破損などの危険を伴う恐れがありますので、当院での検査は実施しておりません。

◆ 3Dマンモグラフィ検査（トモシンセシス） **全コース** ..... 3,850円(税込)

マンモグラフィの3D撮影を行います。(マンモグラフィとあわせて実施のみ、合計9,350円(税込))

◆ 乳腺超音波検査 **全コース** ..... 5,500円(税込)

痛みや被曝なしで、乳房内のしこりを調べることができます。微細石灰化は発見しにくいいためマンモグラフィとの併用が原則です。予定枠が少ないためご希望の際は早めにお申し込み下さい。ただし、40歳未満の方は単独受診可。

◆ 子宮がん検診（火曜日のみ） **全コース** ..... 5,500円(税込)

子宮頸部細胞診と経膈エコー検査、内診を行います。子宮がんのみでなく、その他の子宮や卵巣の病気も発見できます。

◆ HPV検査 **全コース** ..... 5,500円(税込)

子宮頸がんの原因となるヒトパピローマウイルスを検出します。

※子宮がん検診をお受けいただく方のみ対象の検査です。

◆ 骨密度測定 **標 スペA スペB スタA スタB シンプル** ..... 2,200円(税込)

超音波を用いて踵骨部の骨密度を測定し、骨粗しょう症を発見します。

◆ 体成分測定（inBody） **標 充 スタA スタB シンプル** ..... 1,100円(税込)

体脂肪率や部位別の筋肉量などを測定します。体型に合わせた24種類の運動メニューを提案します。

◆ 腫瘍マーカー **標**

腫瘍には多くの種類があり、なかには特異的な物質を生産するものがあります。その物質のうち、主として血液で測定可能なものを腫瘍マーカーと呼んでいます。

CEA	主に消化器系のがんや肺がん	1,650円(税込)
AFP	主に肝臓がん	1,650円(税込)
CA19-9	主に膵臓がんや胆道がん	2,090円(税込)
PSA	男性：前立腺がん	1,980円(税込)
CA125	女性：主に卵巣がんや子宮がん	2,200円(税込)

◆ アミノインデックスリスクスクリーニング検査 **全コース** ..... 27,500円(税込)

健康な人と、がん患者の血液中のアミノ酸濃度のバランスの違いを統計的に解析することで、がんであるリスク(可能性)や糖尿病や脳卒中、心筋梗塞の発症リスクを予測する検査です。男性はPSA検査、女性はマンモグラフィ検査と子宮がん検診を受診した上での実施をお勧めします。

●男性AICS(5種)・・・胃がん、肺がん、大腸がん、膵臓がん、前立腺がん

●女性AICS(6種)・・・胃がん、肺がん、大腸がん、膵臓がん、乳がん、子宮・卵巣がん

●男女ともAILS・・・4年以内に糖尿病になるリスク及びアミノ酸レベル(すでに糖尿病と診断されている方は参考値となります)10年以内に脳卒中・心筋梗塞を発症するリスク

※子宮・卵巣がんについては、子宮頸がん・子宮体がん・卵巣がんのいずれかががんであるリスクについての予測で、それぞれのがんのリスクの予測ではありません。

◆ 口腔内環境測定 **全コース** ..... 2,750円(税込)

むし歯や歯肉病は感染症であると同時に、生活習慣病としての側面もある多因子性疾患です。

唾液を用いて簡単に検査できます。

◆ アレルギー検査 **全コース** ..... 11,000円(税込)

「食物系」「吸入系」「その他」の代表的アレルゲン計39種の血液中の抗体を調べます。

◆ 簡易認知機能検査 **標 充 スペA スペB スタA スタB シンプル** ..... 5,500円(税込)

自覚症状のない比較的若い方(50歳代～)向けの認知機能チェック。現在の記憶力を10分間の対話式テストで統計的に評価します。

◆ 心臓MRI検査 **心 スペB** ..... 27,500円(税込)

被曝も造影剤の使用も無く、心臓の動脈(冠動脈)が描出できます。心機能についても評価します。

◆ がん検診追加オプションセット **スペA スペB スタA スタB シンプル** ..... 14,300円(税込)

腫瘍マーカー3種類、ウイルス検査1種類のセットです。

血清中抗p53抗体	食道がん、大腸がん、乳がん等で上昇することがある腫瘍マーカーです。
ProGRP	肺小細胞がん等で上昇することがある腫瘍マーカーです。
インターロイキン2受容体(1L-2R)	悪性リンパ腫等で上昇することがある腫瘍マーカーです。
HTLV-1抗体価精密測定	成人T細胞性白血病ウイルスの検査です。



# PET(ポジトロン断層撮影)とがん

ポジトロン断層撮影(PET)は人間のエネルギー源であるブドウ糖(グルコース)の代謝に着目し、疑似ブドウ糖であるFDG(フルオロデオキシグルコース)という薬を体に注射して、それがどこに吸収されるかを調べる核医学の検査法です。FDGにはフッ素(<sup>18</sup>F)という物質が含まれ、ここから陽電子(ポジトロン)が放出され、マイナスの電子と反応してγ線(ガンマ線:放射線の一種)が発せられます。PETはこのγ線を捉える装置です。健康な人にFDGを注射すると、脳や心臓、運動している筋肉などに吸収されます。また、FDGは尿として排泄されるので、膀胱に溜まります。PETで撮影すると、FDGを吸収した組織だけが赤く光って見えますが、がん細胞は消費するブドウ糖が正常な細胞よりも3~8倍も多いので、それだけ多量のFDGを吸収するため、よく光ります。これがPETによるがんの診断の原理です。

ただ、PETの弱点は画像が不鮮明なことで、光っているところを正確に特定することが困難な場合があります。そこで、体の内部構造を正確に描出してくれるCT(コンピューター断層撮影)の画像にPET画像を重ね合わせるというアイデアが生まれ、PET-CTが開発されました。

左の写真はPETの画像で、赤く光って見えるところにFDGが集まっています。矢印で示されているところは肺がん、正常な状態では決して光らない部分なのです。頭部と膀胱も赤く光っていますが、これは正常です。全体的にぼんやり見えますが、これがPET画像の特徴です。

中央の写真はCTの画像で、体の構造がよくわかります。ただ、どこにがんがあるのかは、画像診断のプロが見ないとわかりません。

このPET画像とCT画像を融合させたものが右側のPET-CT画像で、CTの形態画像の上にPETの画像情報が展開されるため、どこが光っているのが非常に詳しく正確にわかります。PET-CTの高精度な画像をもとに正確な診断がなされるのです。

## PET-CT検査の特徴

<b>全身を診る</b>	たった一度の撮影で、ほぼ全身の状態を診ることができます。
<b>体への負担が 少ない</b>	検査時間は約2時間で、痛みは薬剤を静脈注射する際の痛みのみ。あとは横になっているだけなので苦痛がほとんどありません。
<b>転移や再発</b>	ほぼ全身の検査を行いますので、離れた部位への転移や再発の発見が可能です。
<b>安全な検査</b>	検査による被曝量は、X線による胃の透視(バリウム検査)と同等程度です。

## PET-CT検査の得意・不得意

たった1回の検査で苦痛もなく簡単に多くの種類のがんを見つけ出すことができる検査は、PETしかありません。しかし、決して万能なものではありません。

一言で言えば、固まりをつくるがんほど見えやすく、薄く広がるがんほど見えにくいのです。5mm程度でも固まりをつかっていれば見える場合があり、逆に1cm以上でも薄く広がっているがんの場合は、見えにくくなります。また、がんの悪性度が高いほどブドウ糖の代謝が活発で、FDGの取込も多くなり、見えやすくなりますが、悪性度の低いがんは、FDGの取込が少なく、それだけ見えにくいのです。これらの特性を見極めた上で、検査を行う必要があります。

<b>見つけやすいがん</b>	頭頸部がん、乳がん、肺がん、食道がん、大腸がん、すい臓がん、子宮がん、卵巣がん、悪性リンパ腫、悪性黒色腫、転移性肝がん
<b>見つけにくいがん</b>	肝臓がん、腎臓がん、前立腺がん、膀胱がん、一部の肺がん、食道・胃・大腸・子宮頸部などで固まりを作っていない表在がん、その他1cm以下の小さながん

## PET-CT検査から総合がん検診へ

PET-CTへの過剰な期待は禁物ですが、その特性を見極めた上で、他の様々な検査を効果的に組み合わせることが相乗効果を生み、がんの発見率を高めます。これが現在考えられる最良の選択と考えています。

がん克服への第一歩、それはできるだけ早くがんを見つけることです。転移していない早期の段階でがんを発見できれば、最適な治療を受けることで生存率は高まります。しかも、治療コストを抑えることにも繋がります。求められるものは、PET-CT単独の検査ではなく、総合的ながん検診なのです。

# 仙台厚生病院の総合がん検診の成果

PET-CTを中心に、他の画像診断や腫瘍マーカー、細胞診などを組み合わせた総合的ながん検診の実施が早期発見に成果を上げております。中でも胃がん、大腸がん等の消化器系がんの発見は内視鏡検査(胃カメラ・全大腸内視鏡検査)によるものが多く、がん検診の中で内視鏡検査の重要性も見逃す事はできません。

## 【10年間で発見している主ながん・腫瘍(112例)】

◆肺がん……………23例	◆甲状腺がん………8例	◆膀胱がん……………2例	◆悪性リンパ腫…1例
◆胃がん……………20例	◆乳がん……………4例	◆咽頭がん……………2例	◆直腸がん……………1例
◆大腸がん……………18例	◆肝臓がん……………3例	◆喉頭がん……………1例	◆その他……………4例
◆前立腺がん…11例	◆腎臓がん……………2例	2022年12月31日現在 延受診者数 5,629人、発見率2.0%	
◆膵臓がん……………10例	◆食道がん……………2例	対象:2011.4.1~2022.3.31がん検診受診者	

がんの早期発見には、PET-CT検査を中心に他の検査を組み合わせた総合的ながん検診が現在考えられる最良の選択です。

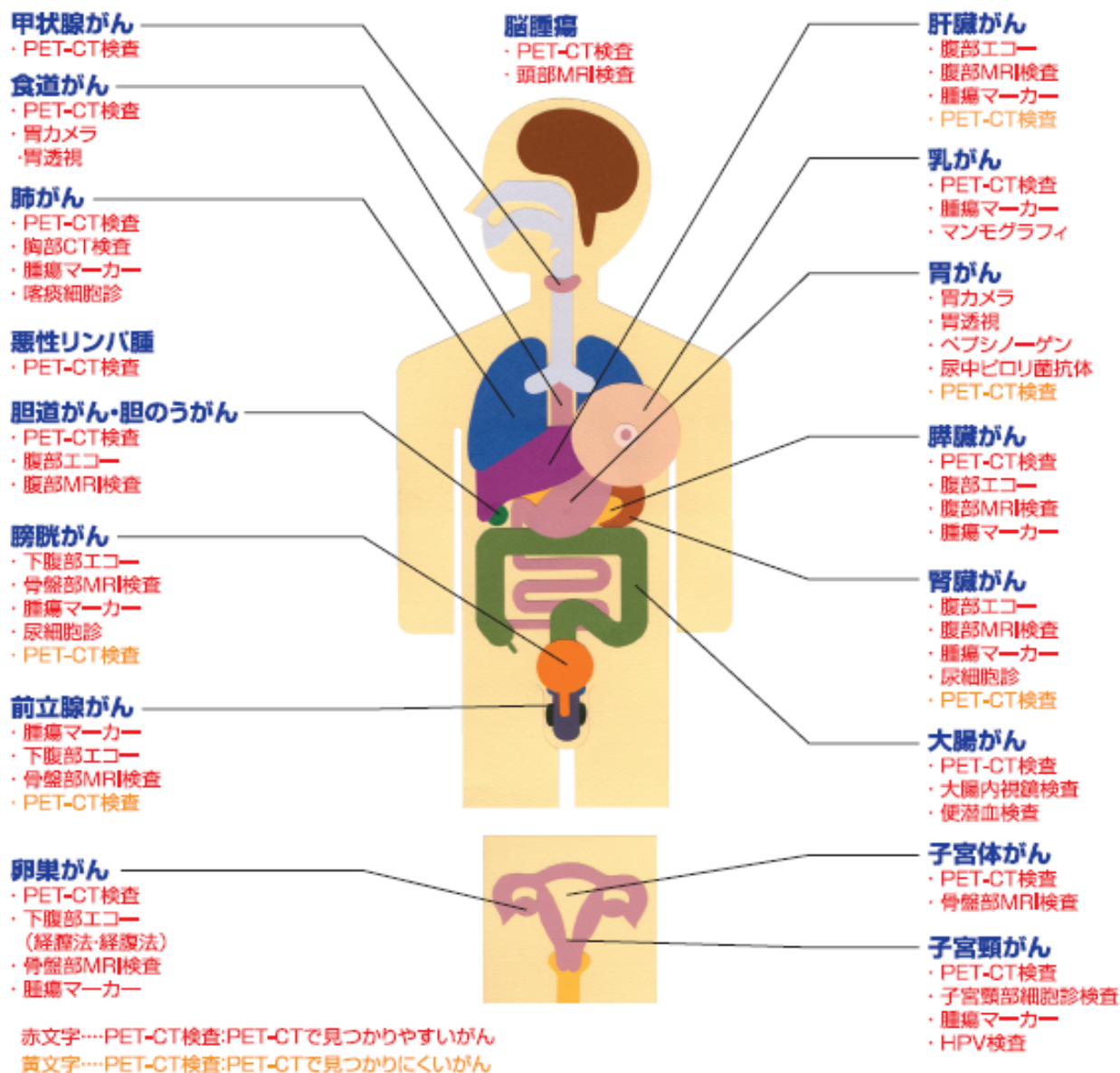

## 健診コース一覧

問合せ先：総合健診センター ☎022-222-6202(平日9時～17時)

検査項目	コース 検査料金(税込) 検査時間	人間ドック	
		標準コース	充実コース
		41,800円(税込)	71,500円(税込)
内科診察	問診、聴打診、結果説明など	○	○
身体測定	身長・体重、肥満度、BMI、腰囲	○	○
	体成分測定	△オプション	△オプション
聴力検査	オーディオメーター(1000Hz・4000Hz)	○	○
眼科的検査	視力測定、眼圧測定、眼底写真	○	○
PET-CT検査	ポジトロン断層撮影によるがん検診	×	×
呼吸器検査	胸部X線検査	○	×
	肺機能検査	△オプション	○
	胸部CT検査(肺がん検診)	△オプション	○
	喀痰細胞診	△オプション	△オプション
	睡眠時無呼吸検査(スクリーニング)	×	×
循環器検査	心電図検査、血圧測定	○	○
	BNP(ヒト脳性ナトリウム利尿ペプチド)	×	×
	ホルター心電図・心エコー検査・頸動脈エコー検査・脈波測定	×	×
MRI検査	頭部MRI・MRA検査	×	×
	腰部・骨盤部MRI検査	×	×
	心臓MRI検査	×	×
消化器系検査	食道・胃・十二指腸X線検査(バリウム検査)	○	×
	胃内視鏡検査	△オプション	○
	全大腸内視鏡検査	△オプション(別日)	△オプション(別日)
	大腸CT検査	△オプション(別日)	△オプション(別日)
	大腸カプセル内視鏡検査	△オプション(別日)	△オプション(別日)
	鎮静剤(内視鏡検査時)	△オプション	△オプション
	腹部エコー検査	○	○
	便潜血反応(検便2日間)	○	○
	血中ピロリ菌抗体検査	△オプション	△オプション
	ペプシノゲン検査	△オプション	△オプション
糖尿病検査	空腹時血糖・尿糖、HbA1c	○	○
	食後血糖	×	×
	インスリン測定	×	○
内臓脂肪測定	CT検査による内臓脂肪測定	△オプション(胸部CT)	○
生化学検査	総ビリルビン、GOT、GPT、γ-GTP、ALP、LDH、CRP、高感度CRP、RF、コリンエステラーゼ	○	○
	総コレステロール、HDLコレステロール、LDLコレステロール、non-HDLコレステロール・中性脂肪		
	尿酸値、尿素、クレアチニン、eGFR、血清アミラーゼ、総蛋白、アルブミン、A/G比、電解質		
肝炎ウイルス検査	HBs抗原、HCV抗体、(がん検診のみHBs抗体)	○	○
血液検査	一般検査……赤血球、白血球、血色素、ヘマトクリット、血小板	○	○
	血液型(ABO式・RH式) ※初回のみ	○	○
尿検査	一般検査……蛋白・糖・潜血、沈渣(尿異常の場合)	○	○
	尿細胞診	△オプション	△オプション
甲状腺関連検査	TSH(甲状腺刺激ホルモン)、FT <sub>4</sub> (甲状腺ホルモン)	×	○
腫瘍マーカー	PSA(男性)、CA125(女性)、CEA、AFP、CA19-9	△オプション	○
	PIVKA-II、CA15-3(女性)、SCC、CYFRA、SLX、尿中NMP22	×	×
がん検診追加オプションセット	血清中抗p53抗体、ProGRP、インターロイキン2受容体(IL-2R)、HTLV-I抗体濃度測定	×	×
アミノインデックス	男性AICS(5種)、女性AICS(6種) 男女ともAICS(生活習慣病リスク)	△オプション	△オプション
骨密度測定	踵骨部エコー検査法	△オプション	○
マンモグラフィ検査	乳房X線撮影検査(視触診・エコーなし)	△オプション	△オプション
3Dマンモグラフィ検査	乳房X線撮影検査(トモシンセシス)(※マンモグラフィ検査受診者のみ対象)	△オプション	△オプション
乳腺超音波検診	痛みや被曝なしで、乳房内のしこりを調べるすることができます。(※マンモグラフィ検査受診者のみ対象)	△オプション	△オプション
子宮がん検診	内診、子宮頸部細胞診、経膈エコー検査 ※火曜日のみ	△オプション	△オプション
HPV検査	HPV検査(子宮がん検診と同時に実施します※子宮がん検診受診者のみ対象)	△オプション	△オプション
口腔内環境測定	歯の健康：むし歯菌・歯性度・歯垢量、歯ぐきの健康：タンパク質・白血球、口腔清潔度：アンモニア	△オプション	△オプション
簡易認知機能検査	健常者向けの認知機能チェック(現在の記憶力を10分間の対話式テストで評価)	△オプション	△オプション
アレルギー検査	アレルギーを引き起こすアレルゲン39種の血液中抗体検査	△オプション	△オプション



## 交通のご案内



### 車をご利用の場合

- 仙台駅から15分
- 仙台宮城I.C.より10分

### 地下鉄をご利用の場合

- 地下鉄南北線北四番丁駅下車、徒歩15分
- 地下鉄東西線国際センター駅下車、徒歩15分  
(バスまたはタクシーをご利用ください)

### バスをご利用の場合

- 仙台駅バスプール⑩⑮番のりばより大学病院経由に乗車、厚生病院前下車

## お問い合わせ・お申込みは

- ◆インターネット <http://www.sendai-kousei-hospital.jp/>  
(ホームページ)
- ◆直通電話 022-222-6202〔平日9時～17時〕
- ◆FAX 022-222-6213〔専用24時間受付〕

予約制となっておりますので、あらかじめ電話、窓口、FAXまたはインターネットで申込みください。電話は大変混み合いますので、電話以外での申込みをお勧めします。



# 仙台厚生病院 総合健診センター

〒980-0873 宮城県仙台市青葉区広瀬町4番15号